Město Bělá pod Bezdězem
Masarykovo nám. 90, 294 21 Bělá pod Bezdězem
Tel.: 326700 914, E-mail: mubela@mubela.cz

---

v souladu s ustanovením § 39 odst. 1) zákona č.128/2000 Sb.
a usnesením č. 574/2024 Rady města Bělá pod Bezdězem
se oznamuje záměr obce:

pronajmout část městského pozemku v k.ú. Bělá pod Bezdězem

- p.č. 664/67 ostatní plocha o výměře 70 m².

(mapový zákres modře)

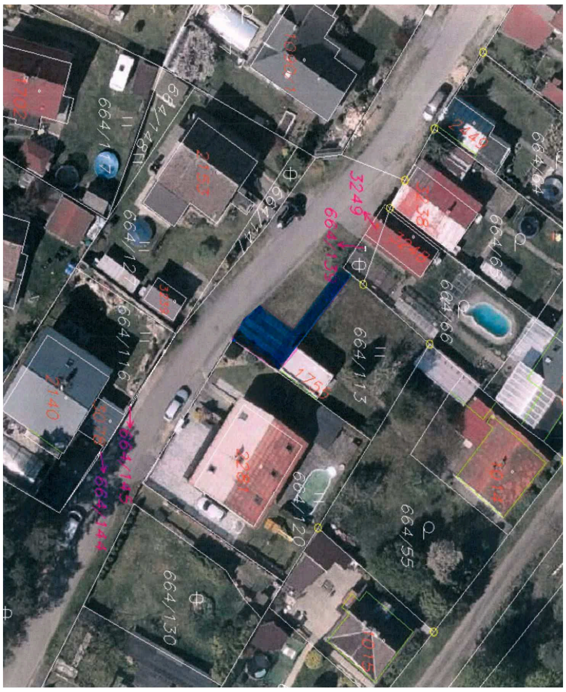

Město Bělá pod Bezdězem si vyhrazuje právo odstoupit od tohoto záměru bez udání důvodů.